

Febbraio 2014

Tabelle e Grafici di Rilevazione del Tasso di Assenza

Amministrazione Centrale

| | N. Dip. | % Presenza | % Assenza | % Presenza mese precedente |
|---|---------|------------|-----------|----------------------------|
| Divisione Risorse | 67,00 | 82,24% | 17,76% | 79,73% |
| Divisione Prodotti | 30,00 | 77,50% | 22,50% | 75,71% |
| Struttura Amministrativa di Supporto al Rettore e al Direttore Generale | 21,00 | 84,52% | 15,48% | 76,42% |

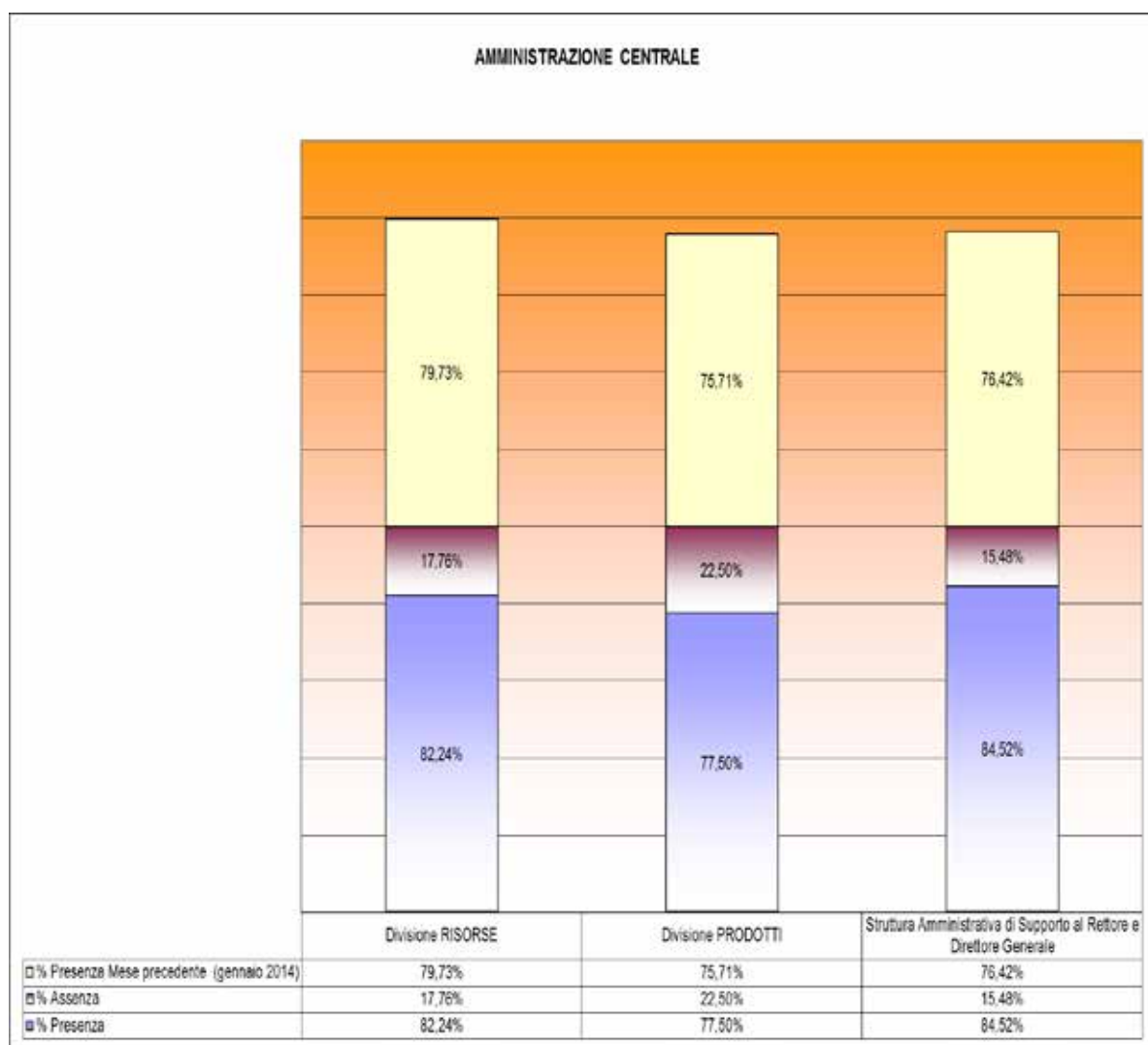

Dipartimenti

(1) AREA ECONOMICA

| | N. dip. | % Presenza | % Assenza | % Presenza mese precedente |
|--|---------|------------|-----------|----------------------------|
| Dipartimento di Studi per l'Economia e l'impresa | 26,00 | 76,20% | 23,8% | 72,50% |

(2) AREA FARMACOLOGICO FARMACEUTICA

| | N. dip. | % Presenza | % Assenza | % Presenza mese precedente |
|-------------------------------------|---------|------------|-----------|----------------------------|
| Dipartimento di Scienze del Farmaco | 27,00 | 73,02% | 26,98% | 66,67% |

(3) AREA MEDICA

| | N. dip. | % Presenza | % Assenza | % Presenza mese precedente |
|--|---------|------------|-----------|----------------------------|
| Dipartimento di Medicina Traslazionale | 31,00 | 78,96% | 21,04%% | 69,21% |
| Dipartimento di Scienze della Salute | | | | |

(4) AREA LETTERARIA

| | N. dip. | % Presenza | % Assenza | % Presenza mese precedente |
|----------------------------------|---------|------------|-----------|----------------------------|
| Dipartimento di Studi Umanistici | 24,00 | 73,41% | 26,59% | 69,09% |

(5) AREA GIURIDICA

(6) AREA POLITOSOCIOLOGICA

| | N. dip. | % Presenza | % Assenza | % Presenza mese precedente |
|--|---------|------------|-----------|----------------------------|
| Dipartimento di Giurisprudenza, Scienze Politiche, Economico e Sociali | 38,00 | 80,58% | 19,42% | 64,46% |

(7) AREA SCIENZE MATEMATICHE, FISICHE E NATURALI

| | N. dip. | % Presenza | % Assenza | % Presenza mese precedente |
|---|---------|------------|-----------|----------------------------|
| Dipartimento di Scienze e Innovazione Tecnologica (DISIT) | 43,00 | 80,73% | 12,27% | 68,70% |

