

Febbraio 2010

Tabelle e grafici di rilevazione del tasso di assenza

Amministrazione Centrale

	N. dip.	% Presenza	% Assenza	% Presenza mese precedente
Divisione Attività Istituzionali e del Personale	22,00	81,36%	18,64%	77,51%
Divisione Didattica Studenti	53,00	83,06%	16,94%	74,78%
Divisione Risorse Finanz., Tecniche e Logistiche	54,00	75,37%	24,63%	73,78%
Divisione S.A.S. Rettore	10,00	79,00%	21,00%	78,95%

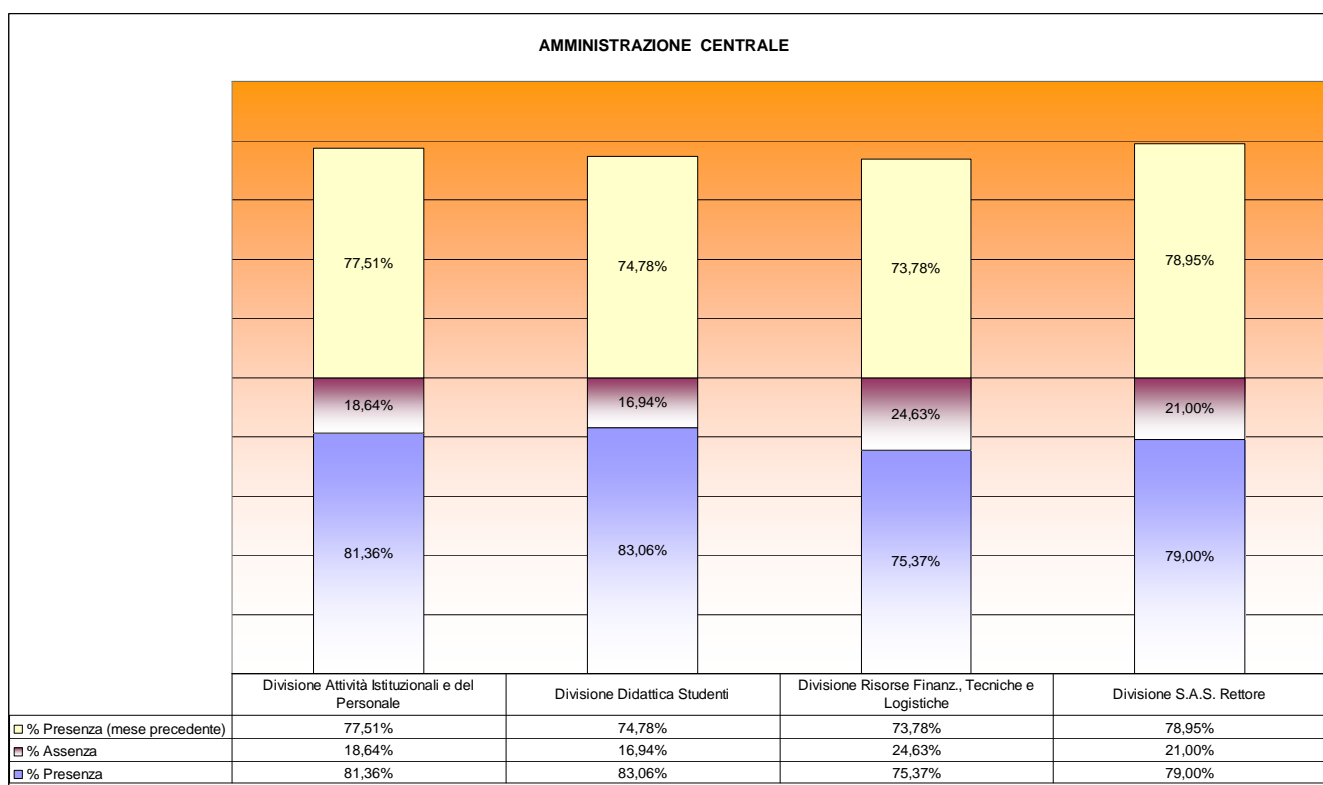

(1) AREA ECONOMICA

	N. dip.	% Presenza	% Assenza	% Presenza mese precedente
Facoltà di Economia	22,00	86,36%	16,14%	75,00%
Dipartimento di Studi per l'Impresa e il Territorio	0,00	0,00%	0,00%	0,00%
Dipartimento di Scienze Economiche e Metodi Quantitativi	0,00	0,00%	0,00%	0,00%

(2) AREA FARMACOLOGICO FARMACEUTICA

	N. dip.	% Presenza	% Assenza	% Presenza mese precedente
Facoltà di Farmacia	23,00	81,30%	18,70%	71,48%
Di.S.C.A.F.F.	3,00	95,00%	5,00%	75,06%

(3) AREA MEDICO CLINICA

	N. dip.	% Presenza	% Assenza	% Presenza mese precedente
Facoltà di Medicina e Chirurgia e scienze della Salute	22,00	80,83%	19,17%	75,36%
Dipartimento di Scienze Mediche	4,00	88,75%	11,25%	86,11%
Dipartimento di Medicina Clinica e Sperimentale	0,00	-	-	-

(4) AREA LETTERARIA

	N. dip.	% Presenza	% Assenza	% Presenza mese precedente
Facoltà di Lettere	20,00	82,00%	18,00%	73,68%
Dipartimento di Studi Umanistici	6,00	80,83%	19,17%	92,11%

(5) AREA GIURIDICA

	N. dip.	% Presenza	% Assenza	% Presenza mese precedente
Facoltà di Giurisprudenza	13,00	84,23%	15,77%	78,95%
Dipartimento Scienze Giuridiche Economiche	4,00	80,00%	20,00%	90,97%

(6) AREA POLITICO SOCIOLOGICA

	N. dip.	% Presenza	% Assenza	% Presenza mese precedente
Facoltà di Scienze Politiche	23,00	76,74%	23,26%	69,34%
Dipartimento di Ricerca Sociale	2,00	100,00%	0,00%	76,32%
Dipartimento di Politiche Pubbliche e Scelte Collettive	1,00	75,00%	18,33%	84,21%

(7) AREA SCIENZE MATEMATICHE, FISICHE E NATURALI

	N. dip.	% Presenza	% Assenza	% Presenza mese precedente
Facoltà di Scienze M.F.N.	22,00	87,73%	12,27%	78,95%
Dipartimento di Scienze dell'Ambiente e della Vita (DISAV)	9,00	81,67%	18,33%	76,84%
DISTA - Dipartimento Dipartimento di Scienze Tecnologiche Avanzate	6,00	83,33%	16,67%	74,56%
Dipartimento di Informatica	3,00	93,33%	6,67%	86,96%

AREE (Facoltà e Dipartimenti)

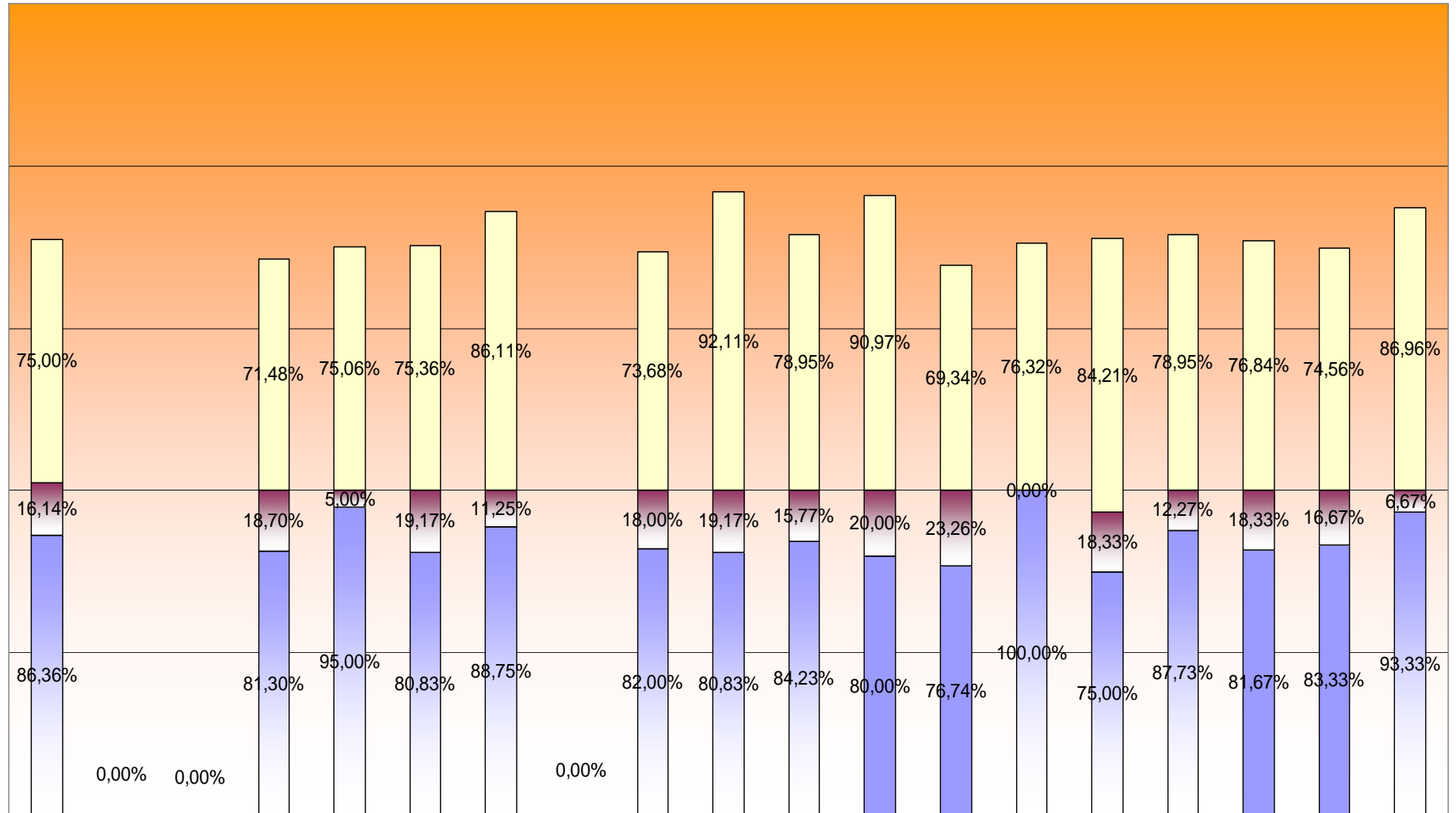

Area	% Presenza (mese precedente)	% Assenza	% Presenza
(1) AREA ECONOMICA - Facoltà di	75,00%	16,14%	86,36%
Dipartimento di studi per l'impresa e il	0,00%	0,00%	0,00%
Dipartimento di Scienze Economiche	0,00%	0,00%	0,00%
(2) AREA FARMACOLOGICO	71,48%	18,70%	81,30%
Di.S.C.A.F.F.	75,06%	5,00%	95,00%
(3) AREA MEDICO CLINICA.	75,36%	19,17%	80,83%
Dipartimento Scienze Mediche	86,11%	11,25%	88,75%
Dipartimento di Medicina Clinica e	0,00%	0,00%	0,00%
(4) AREA LETTERARIA - Facoltà di	73,68%	18,00%	82,00%
Dipartimento Studi Umanistici	92,11%	19,17%	80,83%
(5) AREA GIURIDICA. Facoltà di	78,95%	15,77%	84,23%
Dipartimento di scienze Giuridiche ed	90,97%	20,00%	80,00%
(6) AREA POLITICA SOCIOLOGIC	69,34%	23,26%	76,74%
Dip. Ricerca Sociale	76,32%	0,00%	100,00%
Politiche Pubbliche e Scelte	84,21%	18,33%	75,00%
(7) AREA SCIENZE MATEMATIC	78,95%	12,27%	87,73%
DISAV - Dipartimento Scienze	76,84%	18,33%	81,67%
DISTA -	74,56%	16,67%	83,33%
Dipartimento di informatica	86,96%	6,67%	93,33%